연말정산 간소화 서비스 15일 오전 6시 개통

실손보험·재난지원금 관련 기부금 자료 추가
민간인증서 PC만 가능…모바일은 이용 불가

연말정산 소득·세액공제에 필요한 증명자료를 조회할 수 있는 홈택스(www.hometax.go.kr) 연말정산 간소화 서비스를 15일 개통한다고 국세청이 13일 밝혔다.

영수증 발급기관의 추가·수정 자료를 반영한 확정자료는 20일부터 제공된다.

운영 시간은 매일 오전 6시부터 24시까지다. 이용이 집중되는 15일부터 25일까지는 시스템 과부하를 방지하기 위해 1회 접속에 30분간 연속 사용할 수 있다. 접속종료 예고 창이 뜨면 작업을 저장했다가 접속이 끊긴 후 재접속해서 이용할 수 있다.

이번 연말정산 간소화 서비스에는 의료비 자료 중 실손의료보험 보험금과 신용카드(현금영수증)로 결제한 안경구입비, 공공임대주택사업자에게 지급한 월세액, 긴급재난지원금 관련 기부금 자료가 추가됐다.

공제항목이지만 사업자에게 자료 제출 의무가 없거나 자료 제출 의무기관이 제출하지 않아서 조회되지 않는 자료는 근로자가 영수증 발급기관에서 직접 증명자료를 받아 회사에 제출해야 한다. 보청기, 장애인 보장구, 현금 결제한 안경 구입비, 취학 전 학원비 등이다.

의료비 자료가 간소화 서비스에서 조회되지 않거나 사실과 다르면 '조회되지 않는 의료비 신고센터'에 신고할 수 있다. 신고센터 운영기간은 17일까지다.

2020년 귀속 연말정산 간소화 서비스는 민간 인증서(카카오톡, 페이코, KB국민은행, 통신 3사 PASS, 삼성 PASS)로도 자료를 조회하거나 부양가족의 자료제공 동의 신청·취소를 할 수 있다.

다만 민간 인증서로는 PC에서만 이용할 수 있고 모바일 홈택스 애플리케이션, 즉 손택스를 이용할 수 없다. 공동인증서(구 공인인증서/금융인증서), 행정전자서명(GPKI), 교육기관전자서명(EPKI)은 PC와 모바일 서비스를 모두 이용할 수 있다.

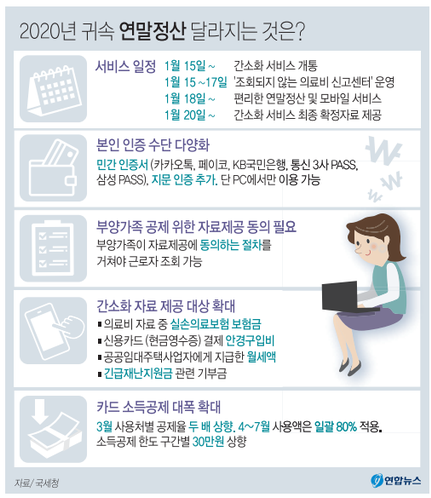

부양가족의 간소화 자료는 부양가족이 자료 제공에 동의하는 절차를 거쳐야 근로자가 조회할 수 있다. 2002년 1월1일 이후 출생한 미성년 자녀의 자료는 근로자 본인이 '미성년 자녀 자료 조회 신청'을 거쳐 조회할 수 있다. 자료제공 동의는 홈택스 또는 손택스에 접속해 본인인증 후 신청할 수 있고, 팩스·방문 신청도 가능하다.

한편, 올해분 연말정산에서는 카드 소득공제가 소비 시기에 따라 대폭 확대 적용된다. 카드 종류와 사용처에 따라 1-2월에 15-40%인 공제율이 3월에는 사용처별로 2배로 상향되고, 4-7월에는 일괄 80%로 오른다. 8-12월 사용분은 1-2월과 같은 공제율이 적용된다. 신용카드 소득공제 한도액도 총급여 구간에 따라 200만원, 250만원, 300만원에서 30만원씩 올랐다. /연합뉴스

어시장 가득 메운 방어 13일 오전 부산 서구 부산공동어시장에서 방어가 대량 위판되고 있다. 이번에 위판된 방어는 대형선망소속선단이 제주 앞바다(224해구)에서 11일 밤부터 12일 새벽 사이 조업한 것으로 약 1천t 이상, 위판금액으로는 약 7억원에 달한다. 지난해 공동어시장 방어 총 위판량이 4천500t임을 감안하면 상당한 수량이다. /연합뉴스

광주전남중기청, AI 스타트업 탈바꿈

전면 리모델링…6월말 준공

광주전남지방중소벤처기업청(이하 광주전남중기청) 옛 청사가 '광주 인공지능(AI) 스타트업 캠프'로 탈바꿈한다.

13일 광주전남중기청에 따르면 광주 서구 농성동 옛 청사 본관과 별관 3천700여㎡를 전면 리모델링해 인공지능 중심의 창업공간으로 조성한다.

35억5천만원이 투입될 리모델링 공사는 이달 공사에 들어가 6월 말에 준공한 뒤 7월부터 본격적인 운영에 들어간다.

업체 규모나 인력 등을 고려해 가변형 벽체나 접이형 칸막이 등을 적절히 활용, 입주공간에 변화를 줄 계획이다.

광주전남중기청은 인공지능 관련 업체 40여 곳이 입주할 수 있을 것으로 예상한다.

특히 1층과 2층은 층고가 높은 노출천장으로 설계, 대성당과 같은 효과를 기대하고 1층 전체를 비즈니스와 교육, 휴식, 협업 공간으로 조성한다.

광주전남중기청은 본격적인 공사에 앞서 주요 설계안을 공개하고 오는 20일까지 이메일(kth2746@korea.kr)로 시민들의 의견을 듣기로 했다.

이현조 광주전남중기청장은 "광주 인공지능 스타트업캠프는 창업자 뿐만아니라 인공지능에 관심이 있는 누구나 찾아와서 자유롭게 즐길 수 있는 개방형 공간으로 조성할 계획"이라며 "광주시민의 다양한 의견을 반영해 수요자 맞춤형 인공지능 집접시설을 만들고자 한다"고 말했다. /최환준 기자

목포상의, 고용시장 활성화 팔 걷었다

청년 디지털 일자리 사업 등 적극 지원

목포상공회의소가 정부재정지원을 통한 고용 활성화 촉진에 소매를 걷어붙였다.

13일 목포상의에 따르면 지난해에 이어 올해도 '청년 디지털 일자리 사업' 등 다양한 일자리 사업을 진행한다.

'청년 디지털 일자리 사업'은 고용보험 피보험자 수 1인 이상 중소·중견기업이 디지털·IT 관련 직무에 청년을 신규 채용 시, 월 최대 180만원 인건비와 간접노무비 10만원을 포함한 190만원을 6개월간 지원한다.

참여청년에게는 콘텐츠 기획형, 빅데이터 활용형, 기록물 정보화형 등 IT분야 실무경험을 바탕으로 지속근무 또는 연관 분야 취업을 촉진해 일자리 창출로 인한 청년 실업자 해소효과와 기업에게는 고부가가치를 창출할 수 있도록 돕고 있다.

실제 작년 하반기에 시작해 150여명의 채용실적을 나타내는 등 지역 중소기업들의 구인난 해소와 비용절감에 큰 도움이 됐다.

이에 따라 사업 참여기업은 1개월 전(신청일 포함)부터 청년 채용일까지 고용조정으로 인한 인위적 감원이 없어야 하며, 청년의 경우 채용일 기준 만 15세 이상 34세 이하인 미취업자라면 누구나 지원할 수 있다.

목포상의는 또 ▲취업청년의 자산형성을 지원하는 청년내일채움공제 사업 ▲만 60세 이상자의 고용촉진을 위한 시니어 인턴십 사업 ▲중소기업 재직 청년들을 위한 청년 재직자 내일채움공제 등을 진행 중이다.

한편, 청년 디지털 일자리 사업 등에 참여 희망기업은 목포상의(061-242-8581)로 문의하면 된다. /목포=정해선 기자

오늘부터 차보험 할인·할증 조회 가능

14일부터 운전자가 자동차 보험료의 할증 및 할인 상세 이유를 손쉽게 조회할 수 있게 된다.

금융감독원은 13일 자동차보험 가입정보 및 보험료 변동원인 등을 간편하게 확인할 수 있는 '자동차보험료 할인·할증 조회시스템'(prem.kidi.or.kr)을 구축해 다음 날부터 서비스를 제공한다고 밝혔다.

2천300만명 이상 가입한 자동차 보험은 운전자들의 큰 관심 사항으로, 작년 연평균 보험료는 74만원에 달한다.

그러나 운전자들이 보험을 갱신할 때 보험료 할인·할증 이유를 파악하기 어렵다는 지적이 제기돼왔고 이에 금감원은 내역을 조회할 수 있는 시스템을 구축하게 됐다.

할인·할증 조회시스템은 운전자 자동차보험 갱신 전·후 계약의 보험료와 관련된 상세 내역을 제공한다.

아울러 현 계약의 예상 보험료 할인·할증률도 안내한다.

이밖에 ▲자동차보험 가입정보 ▲과거 사고 및 법규위반 내역 ▲갱신보험료 산출방식 등을 조회할 수 있는 기능도 포함됐다. /연합뉴스

● 투데이 경제

기아차-카카오모빌리티 '전기차 보급' 협약

기아자동차와 카카오모빌리티가 손을 맞잡고 친환경 전기차 보급 활성화에 나선다.

13일 업계 따르면 기아차와 카카오모빌리티는 지난 12일 서울 압구정 기아차 사옥에서 권혁호 기아차 국내사업본부장(부사장), 안규진 카카오모빌리티 사업부문장(부사장) 등 양사 관계자들이 참석한 가운데 친환경 전기차 보급 활성화를 위한 업무협약(MOU)을 체결했다.

양사는 국내 모빌리티 업계에 친환경 전기차가 빠른 속도로 보급될 수 있도록 하기 위해 이번 협약을 체결했다. /최환준 기자

작년 신규상장 채권 769조 '역대 최대'

작년 신종 코로나바이러스 감염증(코로나19) 사태에 따른 정부 지출 증가의 여파로 국채 상장이 40% 이상 늘어난 것으로 나타났다.

한국거래소는 작년 채권 상장 동향을 분석한 결과 신규상장이 총 769조원으로 2019년(621조9천억원)보다 23.7%(147조1천억원) 늘어났다고 13일 밝혔다.

이 같은 신규상장 금액은 역대 최대 규모다.

채권 종류별로는 작년 4차례나 추가경정예산(추경)을 편성한 영향으로 국채 신규상장이 236조1천억원으로 42.4%(70조3천억원) 부풀었다. /연합뉴스

건설공제회-대광건영 '기능인 보호' 협약

건설근로자공제회 광주지사(이하 공제회)는 13일 '광주 금호동 지역주택조합 공동주택 신축공사' 현장에서 지역 건설기능인 권익 보호를 위한 '퇴직공제 성실이행 협력' 업무협약을 체결했다고 밝혔다.

이번 협약으로 공제회와 ㈜대광건영은 해당 공동주택의 준공 시점까지 공사 현장에서 근무하는 지역 건설기능인에게 다양한 혜택을 지원하기 위해 상호간 협력을 강화할 예정이다.

이상현 광주지사장은 "향후 지역 건설사, 유관기관 등과 유기적으로 협조해 공제회가 건설기능인의 든든한 버팀목이 될 수 있도록 최선을 다 하겠다"고 밝혔다. /박은성 기자

급매전문

신표年 새해 복 많이 받으세요
우리를 힘들게 했던
코로나 이 또한 지나갈 것입니다
새해에도
건강하시고
웃음꽃 활짝 핀 나날이 되시기를
두 손 모아 기도드립니다
즐거운 부동산 대표 유재관 올림

[급구]
○ 광주시내 빌딩급구(가부간 1주일내 결정)
○ 전남북 관내 농지및임야
== 조건 맞으면 바로 계약합니다
(토지보상금들고 대기중입니다)

급매전문 즐거운공인중개사무소 대표공인중개사 유재관 010-6495-3787
등록번호 북구29170-2019-00097
광주 북구 임동480 LH주공아파트 옆 동운고가입구

현대공인중개사
치평동 상무우리병원에서 50m
370-1900 010-2006-0115
〈 광주 인근 지역 매매 물건 구함 〉
(장성 담양 나주 화순 함평 곡성)
물건의 종류 : 건물 / 대지 / 임야 / 전답 / 기타
〈 광주지역 매매 임대물건 구함 〉
물건의 종류 : 건물 / 토지
〈 급매물 단 시일 내 책임중개 〉
대표 공인중개사 김학제